BEZPIECZNA RODZINA

powered by LOCON

Szybki start

www.bezpiecznarodzina.pl

BEZPIECZNA RODZINA
powered by LOCON

Gratulujemy!

Urządzenie, które właśnie otrzymałeś, pomoże Ci w pełni zadbać o bezpieczeństwo tych, których kochasz.

Twoje urządzenie sprawdził osobiście:

Jak zacząć?

1

Pobierz i zainstaluj aplikację
Bezpieczna Rodzina
na swoim telefonie

POBIERZ Z Google Play

POBIERZ Z App Store

Zeskanuj kod,
aby dodać
aplikację

2 Uruchom aplikację Bezpieczna Rodzina:

- Zostaniesz automatycznie zalogowany do usługi Bezpieczna Rodzina

Opcjonalnie aplikacja może poprosić cię o wyłączenie sieci Wi-Fi na czas logowania.

Jeżeli nie wyrazisz na to zgody, będziesz musiał podać swój numer telefonu, na który dostaniesz SMS z kodem do zalogowania (oraz potwierdzenia numeru telefonu)

3 Dodaj urządzenie do usługi:

- **Naciśnij** przycisk „Dodaj” w polu Lokalizator GPS.
- **Zeskanuj kod QR** z pudełka bądź urządzenia
- **Postępuj** zgodnie z dalszą instrukcją w aplikacji

4

Jeśli posiadasz urządzenie **wraz z kartą SIM** dostarczoną przez Locon twoje urządzenie jest w pełni skonfigurowane i możesz rozpocząć dodawanie urządzenia do aplikacji.

Jeśli posiadasz urządzenie **bez karty SIM** umieść swoją kartę SIM w urządzeniu i dodaj je do aplikacji

Opis przycisków

Wezwanie pomocy

1 Wciśnij i **przytrzymaj kilka sekund czerwony przycisk "SOS"**

2 Opaska dzwoni do Twojego Opiekuna

Usłyszysz komunikat "Uruchomiono SOS"

3 Żeby zrezygnować z wezwania pomocy **wciśnij krótko czerwony przycisk SOS**

Wykonanie połączenia

1 **Wciśnij i przytrzymaj kilka sekund zielony przycisk**

2 Opaska dzwoni do Twojego Opiekuna

Usłyszysz sygnał nawiązywania połączenia

3 Żeby zrezygnować z połączenia **wciśnij krótko czerwony przycisk "SOS"**

Diody Sygnalizujące

Migający czerwony
koniecznie naładowanie opaski

Stały czerwony
(podłączony kabel ładowania)
trwa ładowanie opaski

Stały czerwony
(niepodłączony kabel ładowania)
brak karty SIM lub uszkodzona karta SIM

Stały niebieski
opaska została naładowana

Ładowanie opaski

1 Przyłóż z tyłu opaski magnetyczną końcówkę kabla

2 Podłącz do ładowarki USB końcówkę kabla USB

3 Podłącz ładowarkę do gniazda elektrycznego

4 Jeżeli kabel magnetyczny nie chce się przypiąć do zegarka, spróbuj obróćić go o 180°

www.bezpiecznarodzina.pl

Lokalizuj opaskę za pomocą:

Aplikacji mobilnej Bezpieczna Rodzina

Pobierz z

POBIERZ Z Google Play

POBIERZ Z App Store

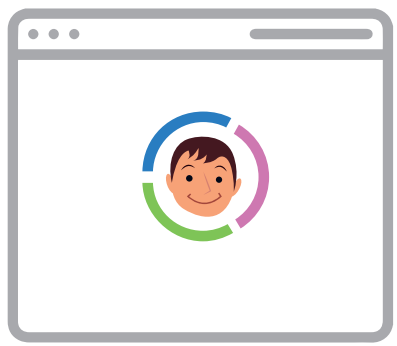

Strony www

Zaloguj się do konta na:
www.bezpiecznysenior.pl

i

Aby poznać wszystkie funkcje i możliwości zegarka GPS, odwiedź stronę **www.bezpiecznarodzina.pl**

Deklaracja zgodności dostępna
www.locon.pl/deklaracje/

Wskazówki dotyczące bezpieczeństwa użytkowania

Nie umieszczaj w pobliżu urządzenia zbędnych elementów metalowych, może to powodować problemy z jego działaniem.

Nie należy dokonywać jakichkolwiek zmian w urządzeniu, może skutkować to jego uszkodzeniem i utratą możliwości jego użytkowania.

Należy zachować wszelkie zasady bezpieczeństwa użytkowania urządzeń elektrycznych, w tym, w szczególności, nie wsuwać w urządzenie żadnych metalowych przedmiotów i dokonywać innych działań, które narażają użytkownika na działanie prądu elektrycznego.

Wskazówki dotyczące bezpieczeństwa użytkowania

Nie używać urządzenia w miejscach zapylonych, wilgotnych, zanieczyszczonych lub w miejscach, w których występuje pole magnetyczne. W przeciwnym razie może dość do awarii obwodów.

Urządzeniem należy się posługiwać delikatnie, upadek lub inne fizyczne uszkodzenie może spowodować jego niezdatność do pracy.

Nie należy samodzielnie rozmontowywać urządzenia oraz żadnej jego części, jak również nie należy samodzielnie dokonywać zmian w produkcie, lub w jakiekolwiek jego części oraz modyfikować jego oprogramowania.

Informacja o działaniu fal o częstotliwości radiowej i poziomie absorpcji swoistej (SAR).

Model Opaski SOS Locon Life został zaprojektowany w taki sposób, aby spełniał wszystkie obowiązujące wymogi bezpieczeństwa dotyczące wpływu fal radiowych na ludzki organizm. Wymagania te wynikają z zaleceń naukowych, w tym dopuszczalnych poziomów gwarantujących bezpieczeństwo wszystkich osób, bez względu na ich wiek i stan zdrowia. W zaleceniach dotyczących wpływu fal radiowych używa się terminu „współczynnik absorpcji swoistej" (SAR).
Testy wartości SAR prowadzi się przy użyciu standardowych metod, kiedy zegarek nadaje z najwyższą mocą we wszystkich wykorzystywanych pasmach częstotliwości.

Informacja o działaniu fal o częstotliwości radiowej i poziomie absorpcji swoistej (SAR).

W przypadku tego modelu Opaski SOS Locon Life największa wartość SAR zmierzona przez Locon to wartość 0,16 W/kg (przy twarzy), 0,97 W/kg (przy ciele). Maksymalna wartość dopuszcza emisję promieniowania z mocą 2W/kg przy twarzy oraz 4W/kg przy ciele.

Prawidłowe usuwanie produktu

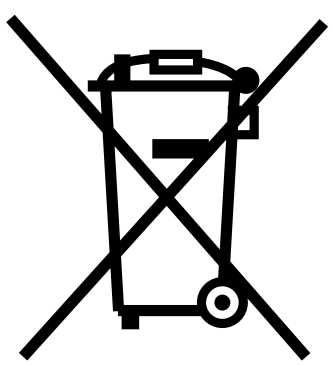

Oznaczenie umieszczone na produkcie lub w odnoszących się do niego tekstach wskazuje, że produktu po upływie okresu użytkowania **nie należy usuwać z innymi odpadami pochodzącymi z gospodarstw domowych.**

Prawidłowe usuwanie produktu

Aby uniknąć szkodliwego wpływu na środowisko naturalne i zdrowie ludzi wskutek niekontrolowanego usuwania odpadów, prosimy o oddzielenie produktu od innego typu odpadów oraz odpowiedzialny recykling w celu promowania ponownego użycia zasobów materialnych jako stałej praktyki. W celu uzyskania informacji na temat miejsca i sposobu bezpiecznego dla środowiska recyklingu tego produktu, użytkownicy w gospodarstwach domowych powinni skontaktować się z punktem sprzedaży detalicznej, w którym dokonali zakupu produktu lub z organem władz lokalnych. Użytkownicy w firmach powinni skontaktować się ze swoim dostawcą i sprawdzić warunki umowy zakupu. Produktu nie należy usuwać razem z innymi odpadami komercyjnymi (zużyty sprzęt elektryczny i elektroniczny).

Opaska SOS Locon Life

Firma Locon Sp. z o.o. niniejszym oświadcza, że Opaska SOS Locon Life spełnia wymagania i normy zawarte w dyrektywach Unii Europejskiej i przepisach krajowych. Jako urządzenie typu radiowego jest zgodny z dyrektywą 2014/53/UE.

www.bezpiecznarodzina.pl

Dowiedz się więcej!